

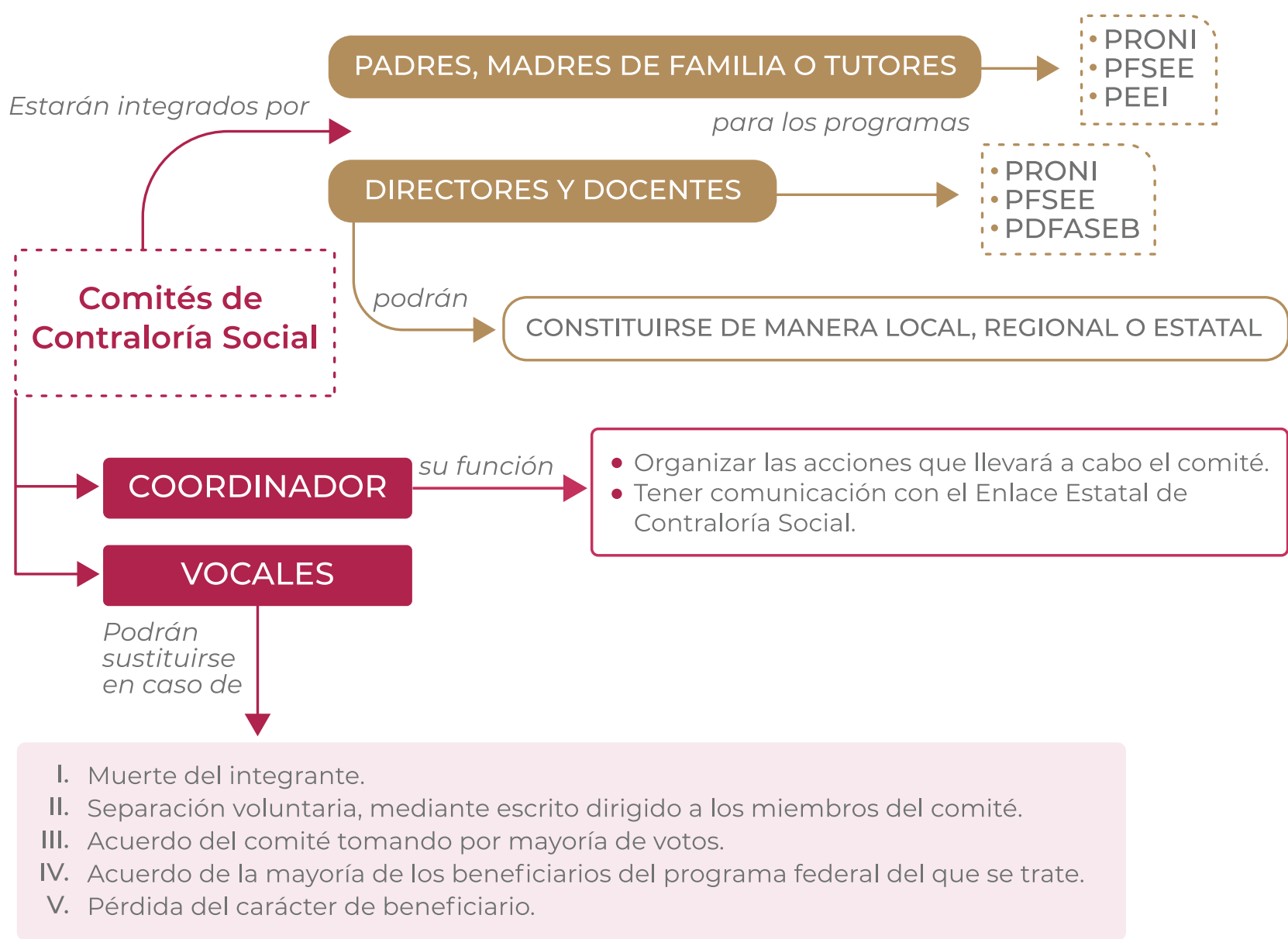

Los comités de Contraloría Social realizarán el seguimiento, la supervisión y la vigilancia de la ejecución de los programas, del cumplimiento de las metas y las acciones comprometidas en éstos, así como de la correcta aplicación de los recursos asignados a los mismos.



Madre y padre de familia o tutor, docente y director, te invitamos a formar parte del comité de Contraloría Social. Apóyanos con tu participación activa dentro de la escuela...

¡Te necesitamos!

